

Photovoltaïque Sol

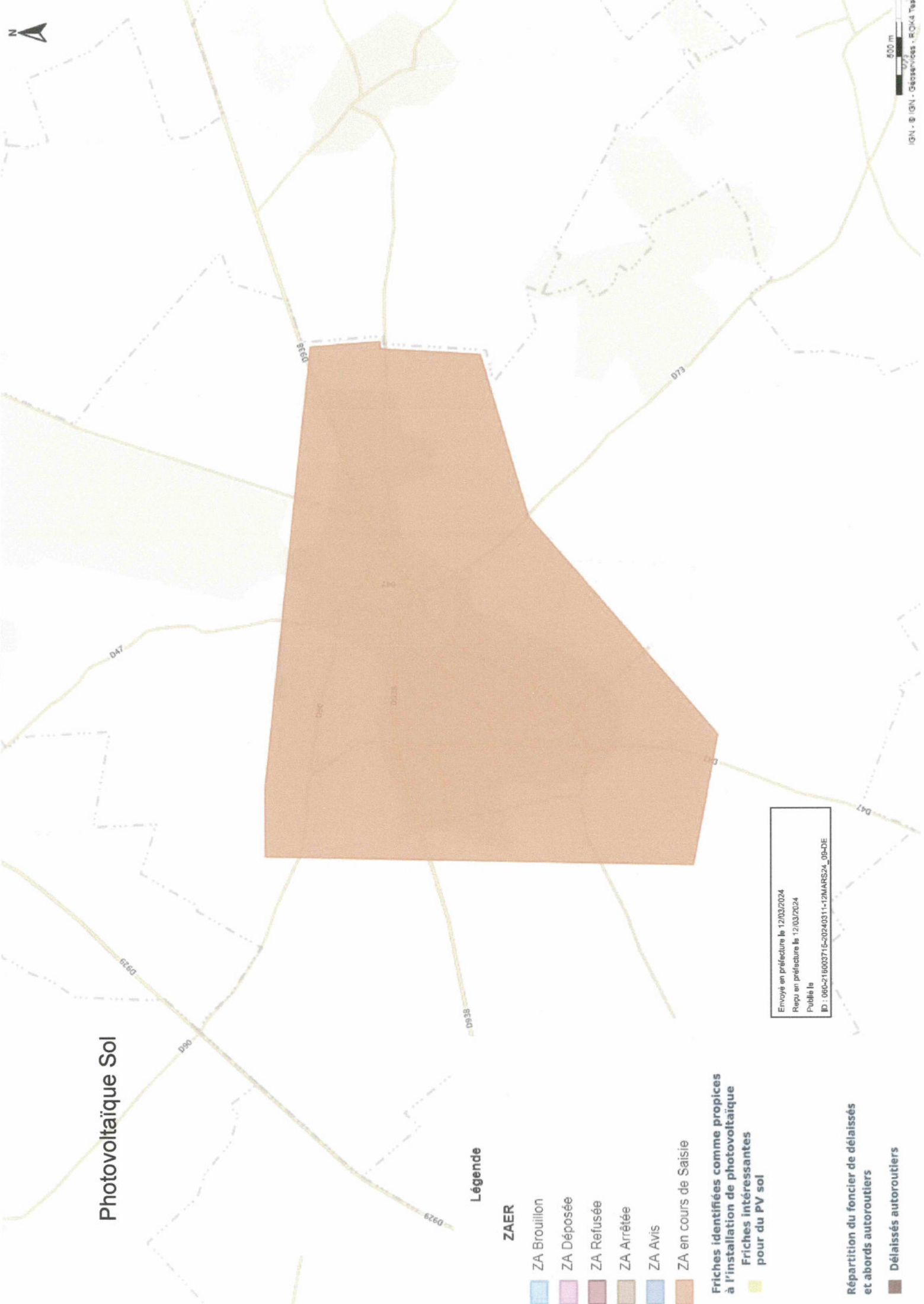

Légende

ZAER

- ZA Brouillon
- ZA Déposée
- ZA Refusée
- ZA Arrêtée
- ZA Avis
- ZA en cours de Saisie

Friches identifiées comme propices à l'installation de photovoltaïque

- Friches intéressantes pour du PV sol

Répartition du foncier de délaissés et abords autoroutiers

- Délaissés autoroutiers

Envoyé en préfecture le 12/03/2024
Reçu en préfecture le 12/03/2024
Publié le
ID : 060-216003715-20240311-12MARS24_05-DE

Photovoltaïque Ombrières

la Petite Sole

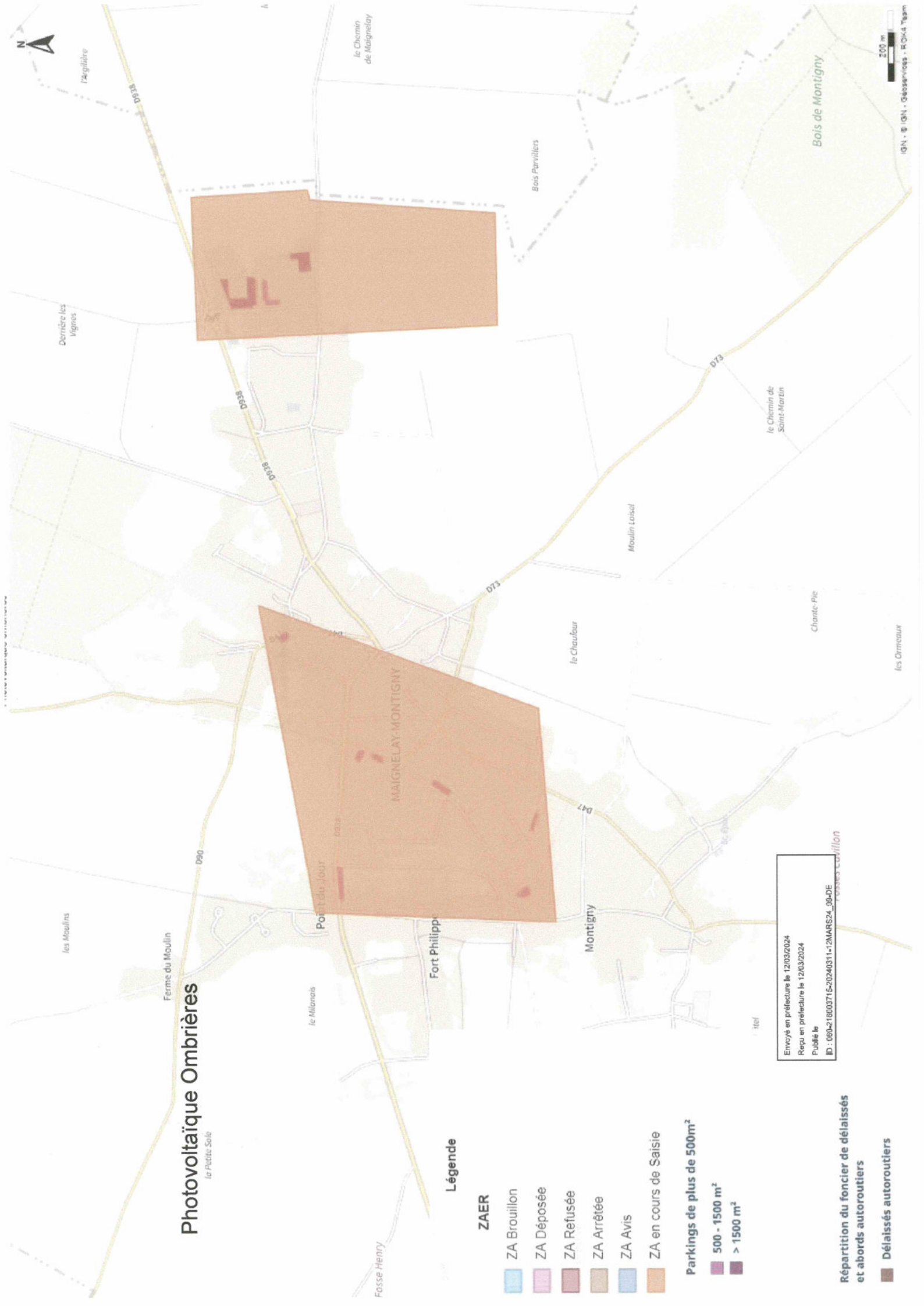

Légende

ZAER

- ZA Brouillon
- ZA Déposée
- ZA Refusée
- ZA Arrêtée
- ZA Avis
- ZA en cours de Saisie

Parkings de plus de 500m²

- 500 - 1500 m²
- > 1500 m²

Répartition du foncier de délaissés et abords autoroutiers

- Délaissés autoroutiers

Envoyé en préfecture le 12/03/2024
Reçu en préfecture le 12/03/2024
Publié le
ID : 080-218003715-20240311-12MARS24_08ADE

Commune de Maignelay-Montigny

Solaire thermique toitures et sol

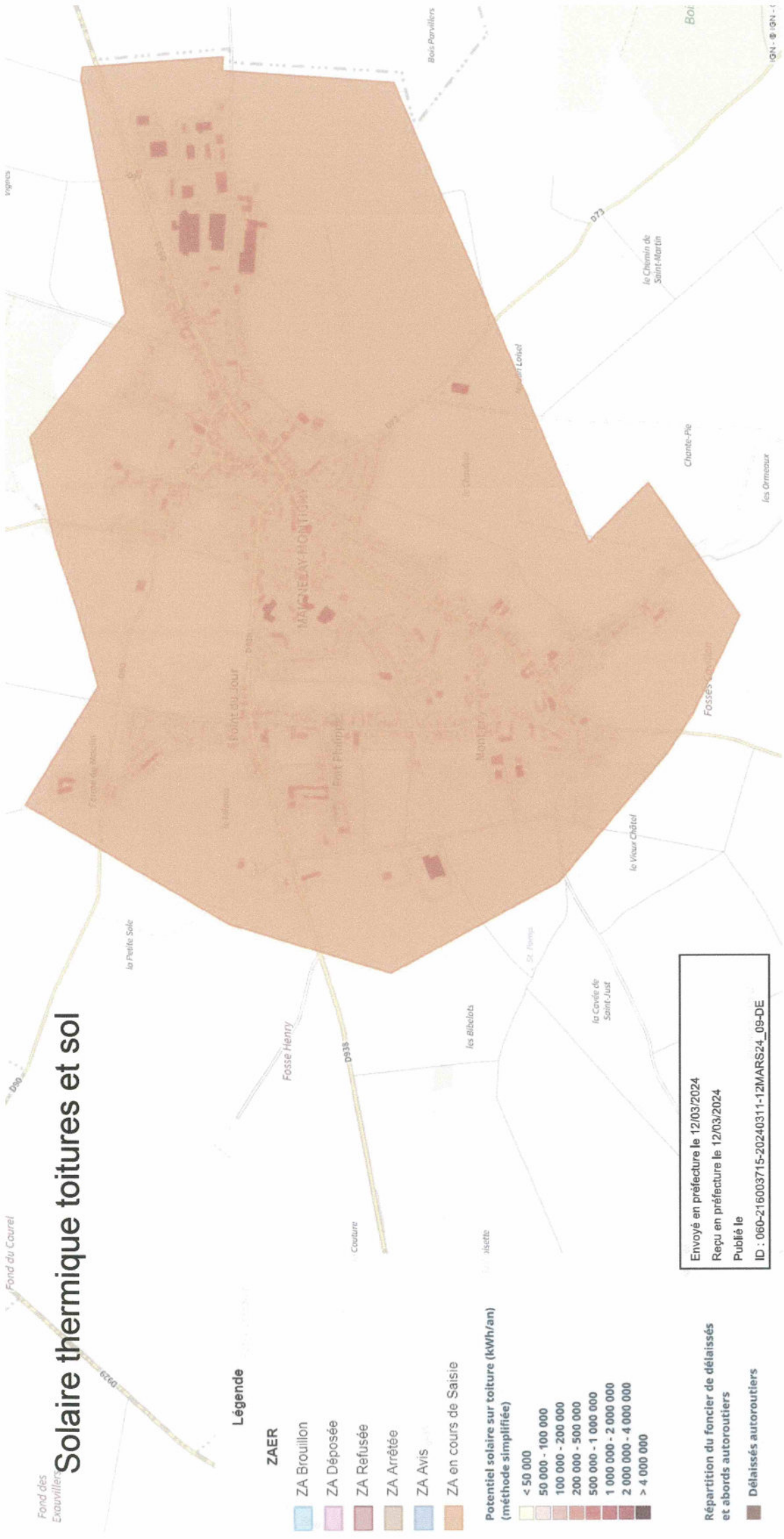

Légende

ZAER

- ZA Brouillon
- ZA Déposée
- ZA Refusée
- ZA Arrêtée
- ZA AVIS
- ZA en cours de Saisie

Potentiel solaire sur toiture (kWh/an) (méthode simplifiée)

- < 50 000
- 50 000 - 100 000
- 100 000 - 200 000
- 200 000 - 500 000
- 500 000 - 1 000 000
- 1 000 000 - 2 000 000
- 2 000 000 - 4 000 000
- > 4 000 000

Répartition du foncier de délaissés et abords autoroutiers

- Délaissés autoroutiers

Envoyé en préfecture le 12/03/2024

Reçu en préfecture le 12/03/2024

Publié le

ID : 060-216003715-20240311-12MARS24_09-DE

Bois Energie / Biomasse

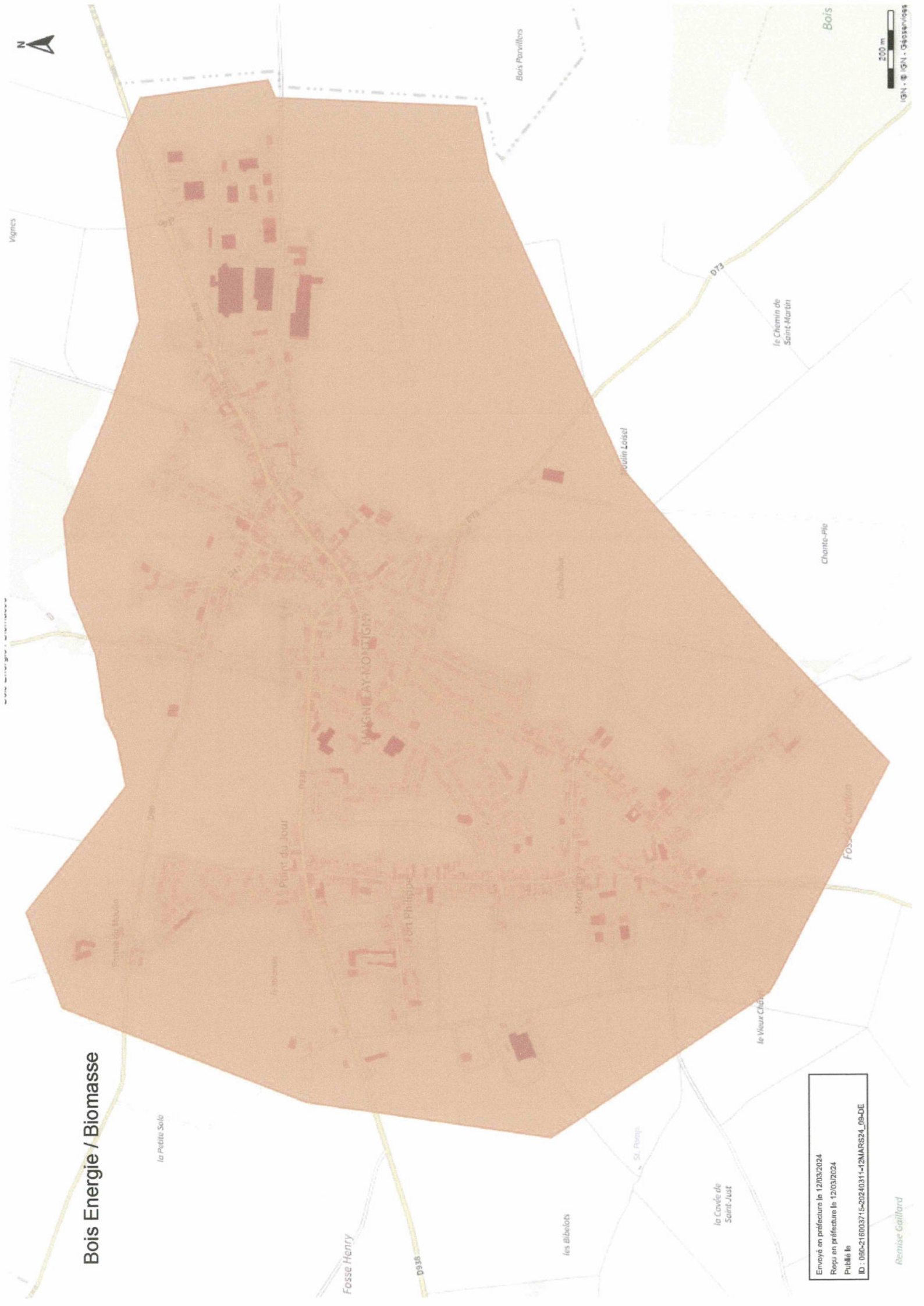

Envoyé en préfecture le 12/03/2024
Reçu en préfecture le 12/03/2024
Publié le
ID : 016-216003715-20240311-12MARS24_06-DE

